

ESQUEMA DE SEÑALIZACIÓN TRANSITORIA:
ESC. 1:500

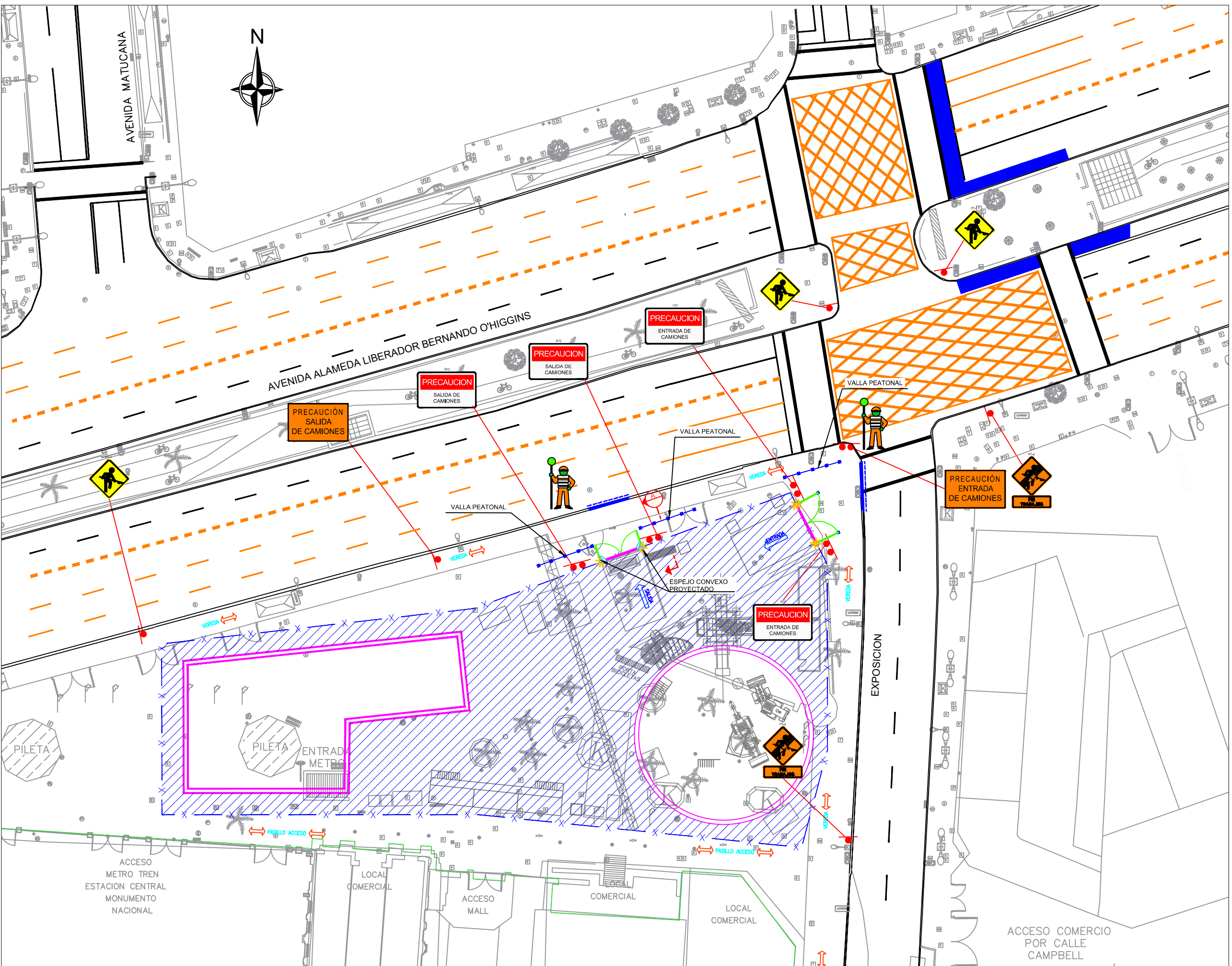

MANIOBRAS DE INGRESO Y SALIDA:
ESC. 1:500

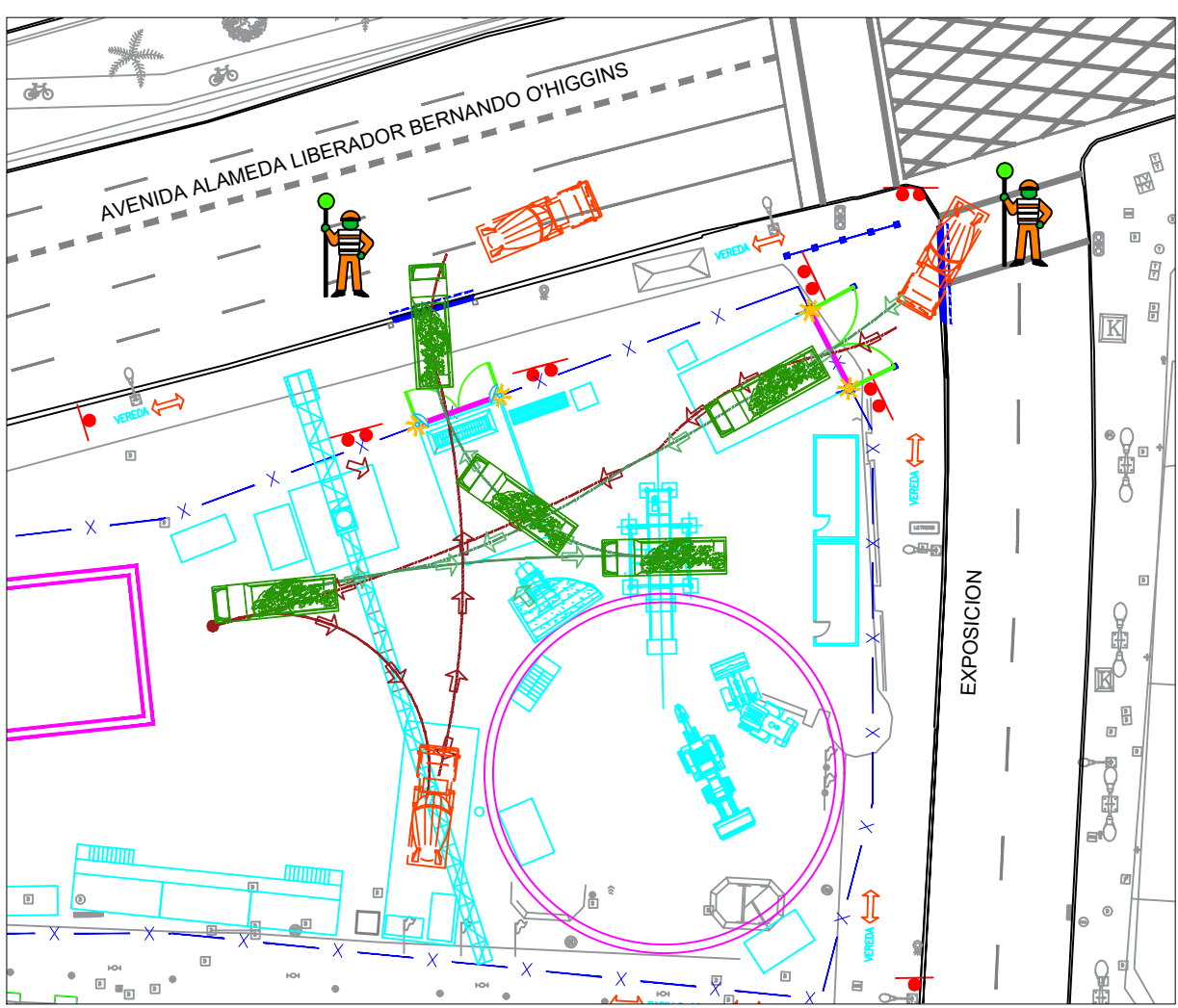

DETALLE SECCIÓN A:
ESC. 1:50

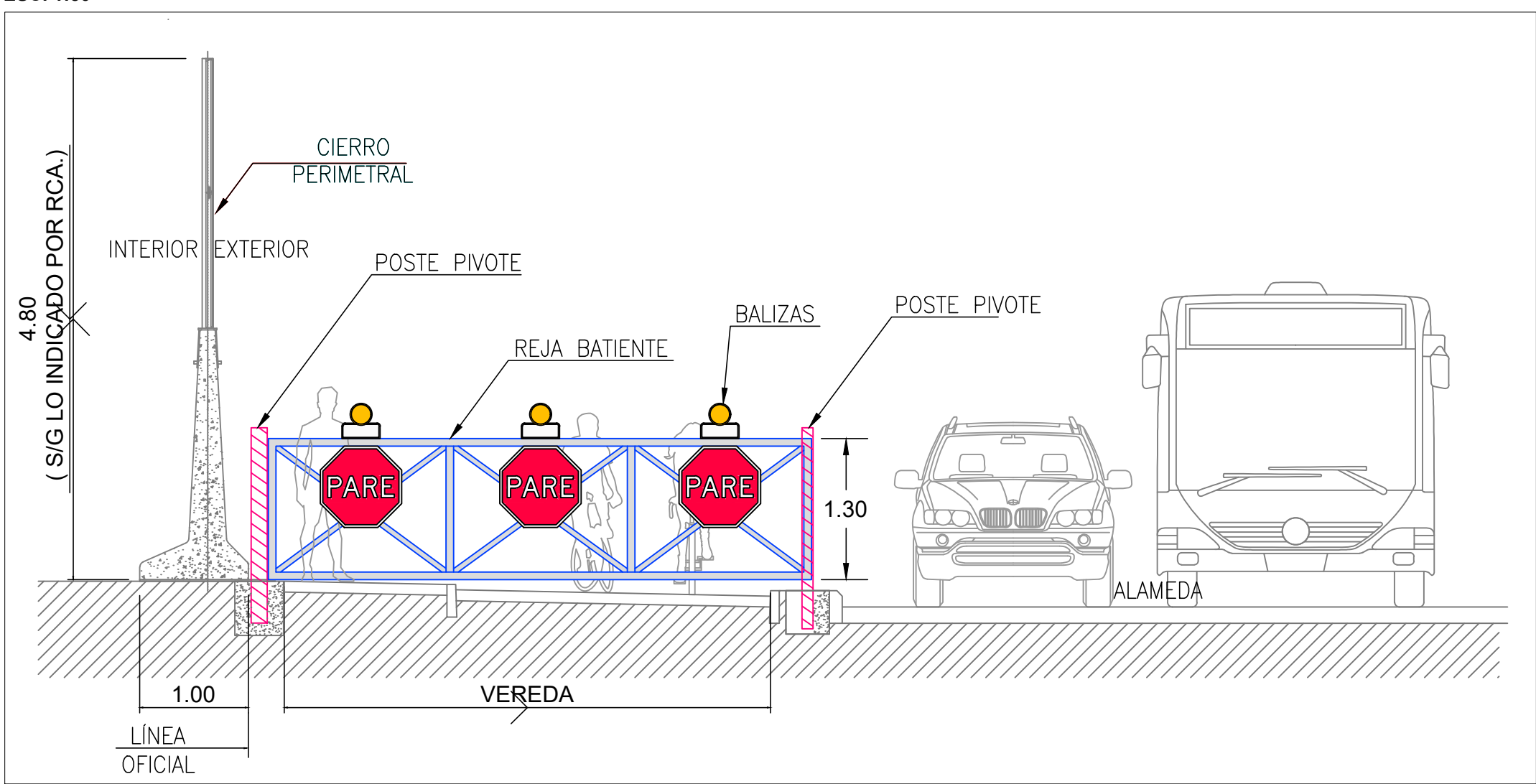

SIMBOLOGÍA	
Instalación de Faena	— x — x —
Demarcación existente	—
Demarcación proyectada	—
Pintura solera amarilla proyectada	—
Valla peatonal existente	—
Valla peatonal a extraer	—
Valla peatonal proyectada	—
Portón Acceso Camiones	—
Rebaje de solera proyectado	—
Poste señal proyectada	—
Vereda existente	—
Vereda Proyectada	—
Ciclovia existente	—
Baliza luminosa y sonora	—
Dispositivo de rodado proyectado	—
Luminaria proyectada	—

<div><div></div><div>AMBITRANS INGENIEROS CONSULTORES LTD.</div></div>	JEFE PROYECTO:	M.V.D.	VERSIÓN	FECHA	DESTINO	PROYECTO	REGIÓN:	METROPOLITANA	CONTENIDO	ESCALA	LÁMINA
	DIBUJÓ:	V.P.E.									
	REVISÓ:	C.V.L.									
	APROBÓ:	M.V.D.									
			A	NOVIEMBRE 2025	REVISIÓN Y COMENTARIOS	LÍNEA DE BASE Y SEGURIDAD VIAL PROYECTO "CONEXIÓN LÍNEA 1 DE METRO ESTACIÓN CENTRAL CON FUTURO TREN ALAMEDA-MELIPILLA DE EFE"	PROVINCIA:	SANTIAGO	ESQUEMA DE SEÑALIZACIÓN TRANSITORIA	1:500	01 DE 01
			B	ENERO 2026	REVISIÓN Y COMENTARIOS						
							COMUNA:	ESTACIÓN CENTRAL			CÓDIGO 634-B-ESQ_TRA-01